



### SITUAȚIA ȘOMAJULUI ÎN JUDEȚUL HARGHITA LA 30.09.2014

La **30.09.2014** numărul șomerilor înregistrați la AJOFM Harghita a fost de 7819, cu 285 mai mic față de luna anterioară și **rata șomajului** la nivelul județului Harghita de **5,37%**, cu 0.16 puncte procentuale mai mica fata de luna anterioara.

Scaderea ratei șomajului înregistrat se datorează, în principal, iesirii din somaj a absolvenților care urmează facultatea sau care sau angajat, cat si a celor care nu si-au reinnoirea cererea de mentinere in evidenta ca somer in cautarea un ui loc de munca.

Câteva date statistice comparative, privind șomajul, sunt prezentate în tabelul următor:

indicator	30.09.2014	31.08.2014	30.09.2013	Diferența în procente față de aceeași lună a anului trecut
Număr total șomeri în evidență,	7819	8104	7483	-0,02%
din care femei	3735	3881	3811	+1,70%
Număr șomeri indemnizați,	3169	3517	4052	+16,84%
din care femei	1701	1901	2112	+11,04%
Număr șomeri indemnizați proveniți din muncă	2113	2301	2676	-15,47%
Număr șomeri indemnizați proveniți din instituții de învățământ(absolvenți)	1056	1216	1376	-19,31%

MINISTERUL MUNCII,  
FAMILIEI, PROTECȚIEI SOCIALE  
ȘI PERSOANELOR VÂRSTNICE

Oferte locuri de muncă, înregistrate	1976	1702	517	+458,03%
--------------------------------------	------	------	-----	----------

Numărul șomerilor din mediul urban, în județul Harghita:

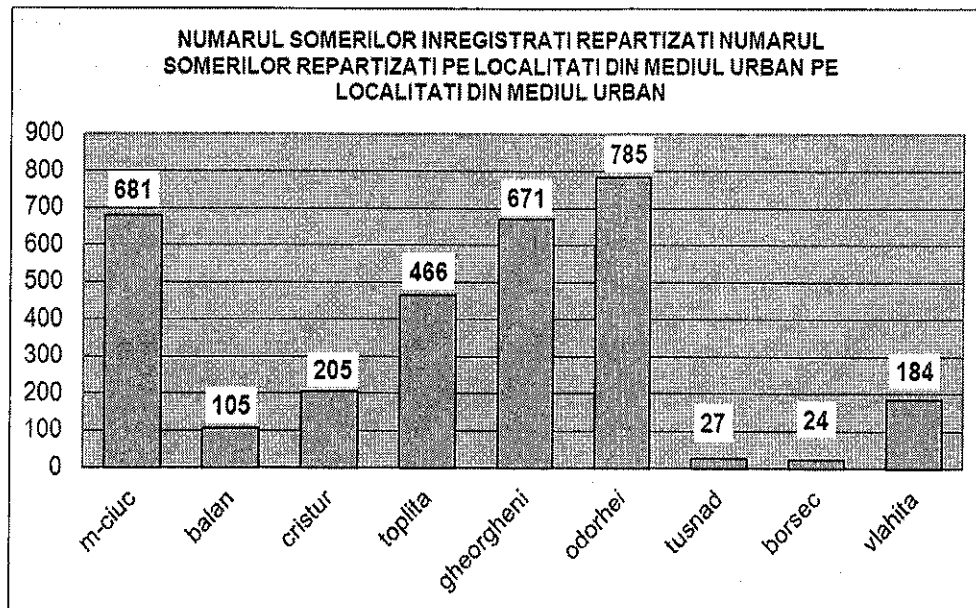

Localitățile din mediul rural cu ponderea șomerilor înregistrați, mai mare de 10% sunt: Atid -23,14%, Sacel-21,47%, Darjiu-14,14%, Simonestri-14,84%, Avramesti-12,35%, după cum se observă în graficul de mai jos:

MINISTERUL MUNCII,  
FAMILIEI, PROTECȚIEI SOCIALE  
ȘI PERSOANELOR VÂRSTNICE

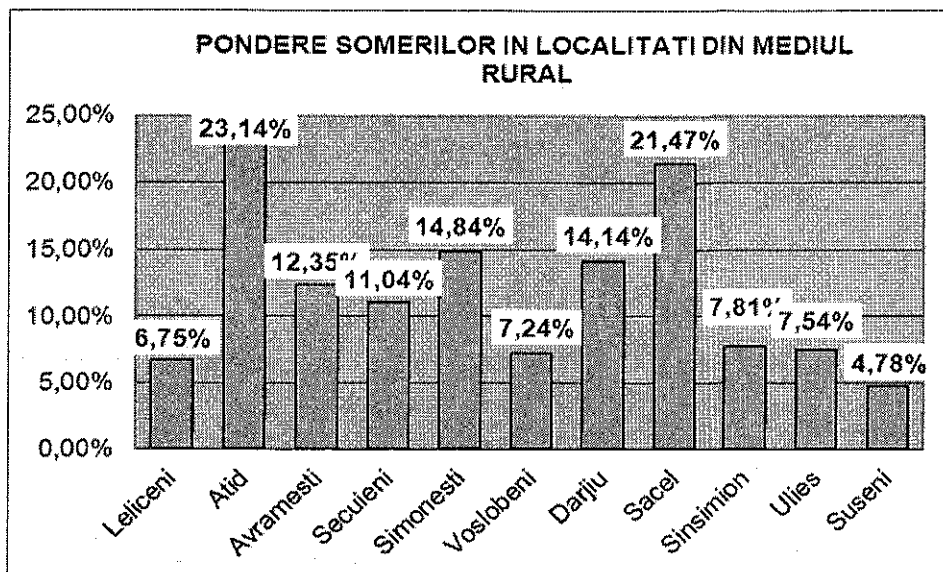

În ceea ce privește repartizarea șomerilor înregistrați pe grupe de vârstă cei mai mulți șomeri înregistrați sunt cei sub 25 de ani (2262-29,00%), între 40-49 de ani (1658 – 21,00% din totalul șomerilor), urmați de cei cu vârsta cuprinsă între 30 și 39 de ani (1637- 20,93% din totalul șomerilor ), și peste 55 ani (932 – 12% din totalul șomerilor), cea mai mică pondere având șomerii cu vârsta cuprinse între 25 și 29 de ani (615 – 8% din totalul șomerilor), după cum se poate vedea și în reprezentarea grafică de mai jos:

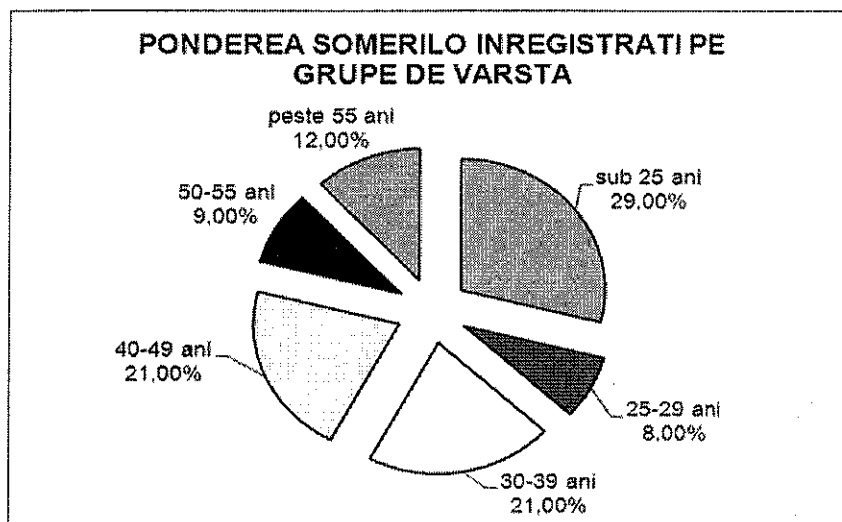

**PĂNESCU TIBERIU**

Director executiv

