



SITUAȚIA ȘOMAJULUI ÎN JUDEȚUL HARGHITA LA 31.05.2015

La **31.05.2015** numărul șomerilor înregistrați la AJOFM Harghita a fost de 6346 cu 377 mai mic față de luna anterioară și **rata șomajului** la nivelul județului Harghita de **4,40%**, cu 0.26 puncte procentuale mai mica fata de luna anterioara. Scaderea ratei șomajului înregistrat se datorează, în principal, iesirii din somaj a somerilor neindemnizați și indemnizați care nu au solicitat reinnoirea cererii de loc de munca.

Câteva date statistice comparative, privind șomajul, sunt prezentate în tabelul următor:

indicator	31.05.2015	31.12.2014	31.05.2014	Diferența în procente față de aceeași lună a anului trecut
Număr total șomeri în evidență,	6346	8256	6502	-2,40
din care femei	2847	3656	2900	-1,83
Număr șomeri indemnizați,	1785	3388	2755	-35,21
din care femei	968	1594	1387	-30,21
Număr șomeri indemnizați proveniți din muncă	1763	2554	2713	-35,02
Număr șomeri indemnizați proveniți din instituții de învățământ(absolvenți)	22	834	42	-47,62
Oferte locuri de muncă, înregistrate	1898	937	1552	+18,23

MINISTERUL MUNCII,
FAMILIEI, PROTECȚIEI SOCIALE
ȘI PERSOANELOR VÂRSTNICE

Numărul șomerilor din mediul urban, în județul Harghita:

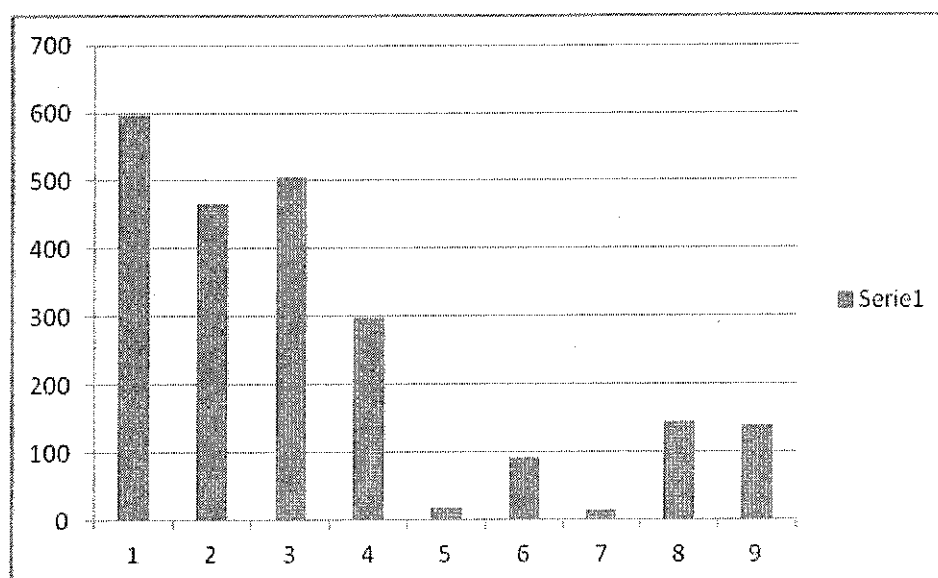

Numarul somerilor in localitățile din mediul urban : 1. Miercurea Ciuc-597 , 2. Gheorgheni-466 , 3. Odorheiu Secuiesc – 506, 4. Toplița-298, 5. Baile Tusnad - 18, 6. Balan - 92 , 7. Borsec - 14, 8. Cristuru Secuiesc - 145, 9. Vlahita - 140.

Localitățile din mediul rural cu ponderea șomerilor înregistrați, mai mare de 10% sunt: Atid -22,79%, Avramesti – 11,17%, Sacel-22,41%, Simonesti-15,11%, Darjiu-14,48% , Secuieni–10,81%, dupa cum se observa in graficul de mai jos:

PONDERE SOMERI IN LOCALITATI DIN MEDIUL RURAL

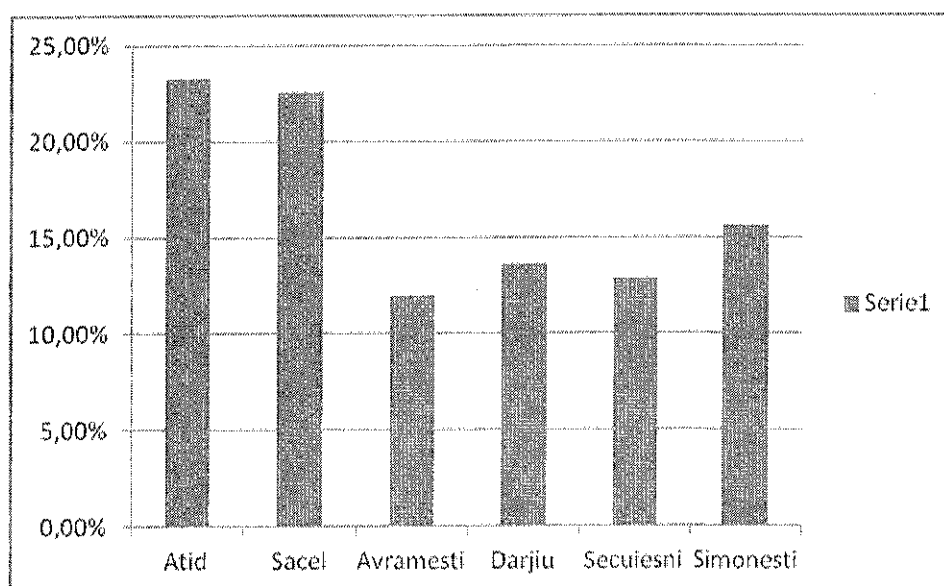

MINISTERUL MUNCII,
FAMILIEI, PROTECȚIEI SOCIALE
ȘI PERSOANELOR VÂRSTNICE

În ceea ce privește repartizarea șomerilor înregistrați pe grupe de vârstă cei mai mulți șomeri înregistrați sunt cei între 40-49 de ani și 30-39 ani (1707-27% respectiv, 1575-25% din totalul șomerilor), urmați de cei cu vârsta peste 55 ani (956 – 15% din totalul șomerilor), sub 25 ani (806- 13% din totalul șomerilor), și cea mai mică pondere având șomerii cu vârsta cuprinse între 25 și 29 de ani (608 – 10% din totalul șomerilor), după cum se poate vedea și în reprezentarea grafică de mai jos:

TOTAL	Sub 25 ani	25 - 29 ani	30 - 39 ani	40 - 49 ani	50 - 55 ani	peste 55 ani
6346	806	608	1575	1707	694	956
100%	13	10	25	27	10	15

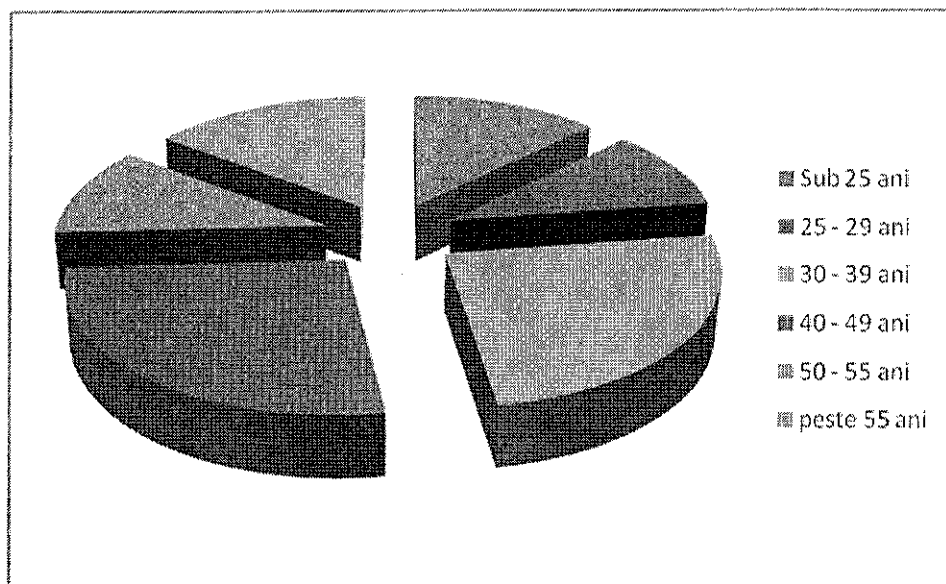

PĂNESCU TIBERIU

Director executiv



AGENȚIA JUDEȚEANĂ PENTRU OCUPAREA FORȚEI DE MUNCĂ HARGHITA
Operator de date cu caracter personal nr. 10397
B-dul Frăției nr.2, Miercurea Ciuc
Tel.: +4 0266 313 423; Fax: 0266 312 885
e-mail: ajofm@hr.anofm.ro;
www.harghita.anofm.ro