



SITUAȚIA ȘOMAJULUI ÎN JUDEȚUL HARGHITA LA 30.04.2015

La **30.04.2015** numărul șomerilor înregistrați la AJOFM Harghita a fost de 6723 cu 729 mai mic față de luna anterioară și **rata șomajului** la nivelul județului Harghita de **4,46%**, cu 0.5 puncte procentuale mai mica fata de luna anterioara.

Scaderea ratei șomajului înregistrat se datorează, în principal, iesirii din somaj a somerilor neindemnizați și indemnizați care nu au solicitat reînnoirea cererii de loc de muncă.

Câteva date statistice comparative, privind șomajul, sunt prezentate în tabelul următor:

indicator	30.04.2015	31.12.2014	30.04.2014	Diferența în procente față de aceeași lună a anului trecut
Număr total șomeri în evidență,	6723	8256	6986	-3,76
din care femei	3017	3656	3077	-1,95
Număr șomeri indemnizați,	1989	3388	3096	-35,76
din care femei	1035	1594	1490	-30,54
Număr șomeri indemnizați proveniți din muncă	1927	2554	3028	-36,36
Număr șomeri indemnizați proveniți din instituții de învățământ(absolvenți)	62	834	68	-8,82
Oferte locuri de muncă, înregistrate	2609	937	2773	-5,91

MINISTERUL MUNCII,
FAMILIEI, PROTECȚIEI SOCIALE
ȘI PERSOANELOR VÂRSTNICE

Numărul șomerilor din mediul urban, în județul Harghita:

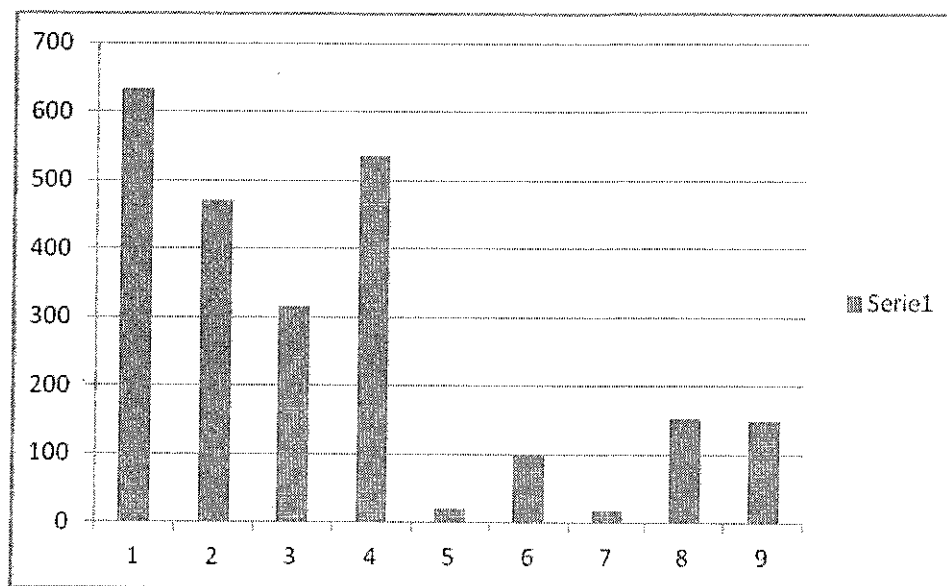

Localitățile din mediul urban sunt : 1. Miercurea Ciuc , 2. Gheorgheni , 3. Toplița , 4. Odorheiu Secuiesc , 5. Baile Tusnad , 6. Balan , 7. Borsec , 8. Cristuru Secuiesc, 9. Vlahita.

Localitățile din mediul rural cu ponderea șomerilor înregistrați, mai mare de 10% sunt: Atid -23,28%, Sacel-22,57%, Simonesti-15,59%, Darjiu-13,62% Secuieni-12,87%, Avramesti-11,980%, dupa cum se observa in graficul de mai jos:

PONDERE SOMERI IN LOCALITATI DIN MEDIUL RURAL

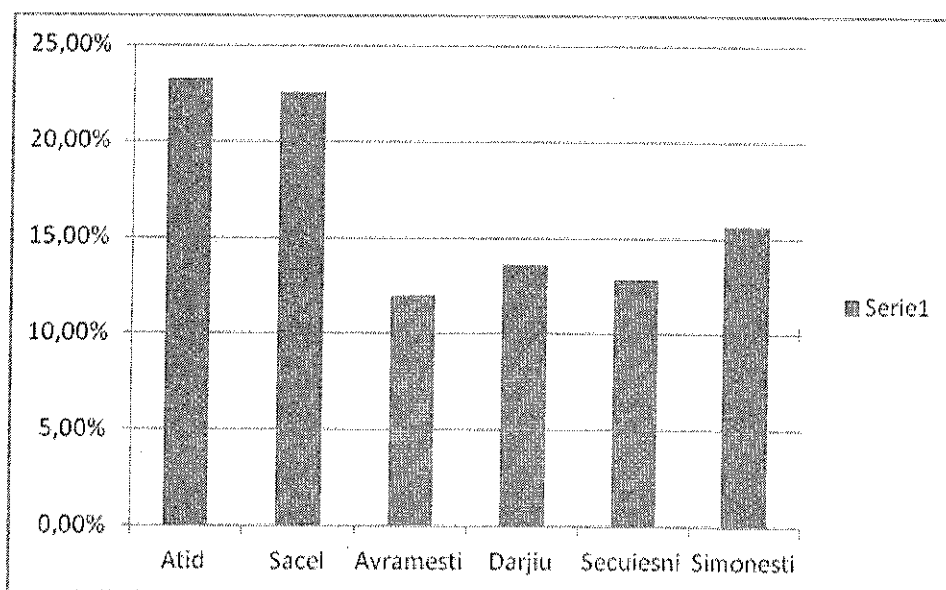

MINISTERUL MUNCII,
FAMILIEI, PROTECȚIEI SOCIALE
ȘI PERSOANELOR VÂRSTNICE

În ceea ce privește repartizarea șomerilor înregistrați pe grupe de vârstă cei mai mulți șomeri înregistrați sunt cei între 40-49 de ani și 30-39 ani (1791-27% respectiv, 1670-25% din totalul șomerilor), urmați de cei cu vârsta peste 55 ani (986 – 15% din totalul șomerilor), sub 25 ani (863- 13% din totalul șomerilor), și cea mai mică pondere având șomerii cu vârsta cuprinse între 25 și 29 de ani (670 – 10% din totalul șomerilor), după cum se poate vedea și în reprezentarea grafică de mai jos:

TOTAL	Sub 25 ani	25 - 29 ani	30 - 39 ani	40 - 49 ani	50 - 55 ani	peste 55 ani
6723	863	670	1670	1791	743	986
100%	13	10	25	27	11	15

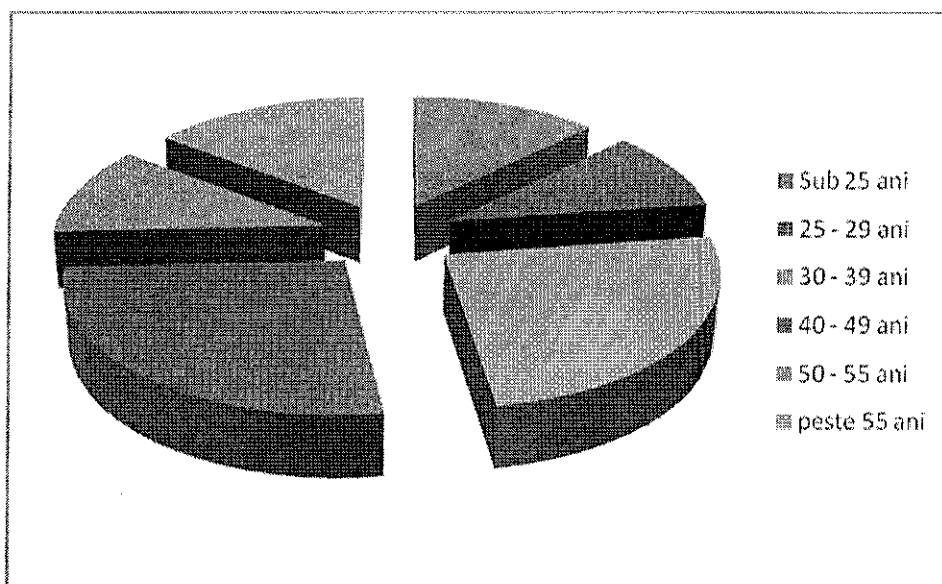

PĂNESCU TIBERIU

Director executiv

